

(1) 岡山大学

① 開講期間・試験期間・授業時間

開講期間	第1学期	2025年4月9日	～	2025年6月9日
	第2学期	2025年6月10日	～	2025年8月10日
	第3学期	2025年10月1日	～	2025年12月2日
	第4学期	2025年12月3日	～	2026年2月14日
試験期間	第1学期	2025年6月3日	～	2025年6月9日
	第2学期	2025年7月31日	～	2025年8月6日
	第3学期	2025年11月26日	～	2025年12月2日
	第4学期	2026年2月4日	～	2026年2月10日
授業時間	1限	8:40～9:30	7限	15:30～16:20
	2限	9:40～10:30	8限	16:30～17:20
	3限	10:45～11:35	9限	17:30～18:20
	4限	11:45～12:35	10限	18:30～19:20
	5限	13:25～14:15	※9, 10限は授業の性質や時間割設定上やむを得ない場合に限り授業を行う。	
	6限	14:25～15:15		

法学部夜間主コース及び経済学部夜間主コース

開講期間	前期	2025年4月9日	～	2025年8月10日
	後期	2025年10月1日	～	2026年2月14日
試験期間	前期	2025年7月31日	～	2025年8月6日
	後期	2026年2月4日	～	2026年2月10日
授業時間	9限	18:00～19:30	10限	19:40～21:10

※補講については、授業担当教員が指定した日に行う。

② アクセス(案内図)

津島キャンパスへ



JR 津山線「法界院」駅: 徒歩約10分

JR岡山駅→岡電バス

- 岡山駅運動公園口(西口)バスターミナル22番乗り場から【47】系統「岡山理科大学」行きに乗車「岡大入口」、「岡大西門」、「福居入口」又は「岡大東門」で下車(所要時間約7～10分)
- ※本線は時間帯により「岡大東門」には停車しない場合があります。なお、「岡大東門」へはキャンパス外周を回った後に到着します。
- 岡山駅後楽園口(東口)バスターミナル13番乗り場から【17】【67】系統「妙善寺」行きに乗車「岡大東門」、「岡大西門」又は「福居入口」で下車(所要時間約30分)
- 岡山駅後楽園口(東口)バスターミナル7番乗り場から【16】系統「津高台団地・半田山ハイツ」行き, 【26】系統「岡山医療センター国立病院」行き, 【36】系統「辛香口」行き, 【86】系統「運転免許センター」行きに乗車「岡山大学筋」で下車 大学まで徒歩(所要時間 バス約10分, 徒歩約7分)

タクシー 岡山駅運動公園口(西口)広場2階タクシー乗り場から 約7分

バス

- 岡電バス 駅西口【47】系統(岡大西門経由岡山理科大)行
- 駅東口【17】系統(妙善寺)行

鹿田キャンパスへ

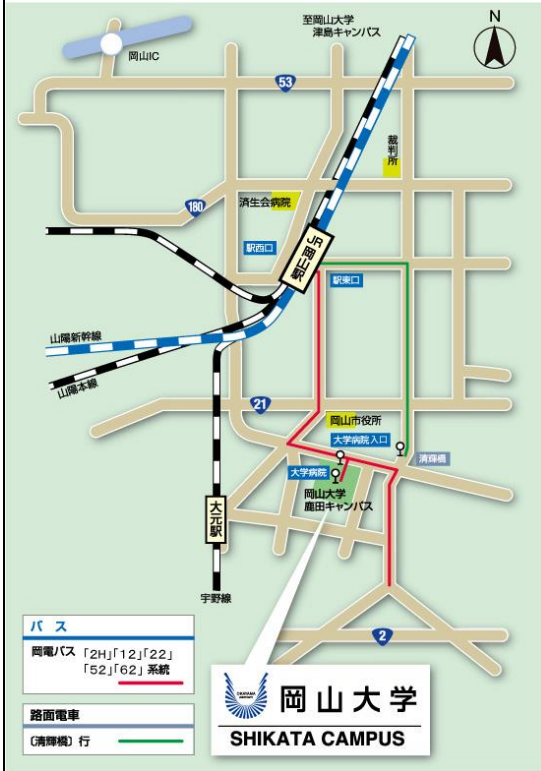

JR岡山駅→岡電バス

- ① 岡山駅後楽園口(東口)バスターミナル 4 番乗り場【2H】系統「大学病院」行きに乗車「大学病院」(病院構内)で下車
- ② 岡山駅後楽園口(東口)バスターミナル 3 番乗り場から【22】系統「(市役所経由)並木町・岡山ろうさい病院」行き, 【52】系統「(市役所経由)当新田・大東」行き, 【62】系統「南ふれあいセンター・岡南飛行場」行き, または 4 番乗り場から【12】系統「岡南営業所」行きに乗車「大学病院入口」で下車 (所要時間約 10 分)

岡山駅→路面電車

岡山駅前の電車乗り場から「清輝橋」行きに乗車 終点「清輝橋」下車 大学まで徒歩。
(所要時間 電車約 10 分 徒歩約 8 分)

タクシー

JR岡山駅後楽園口(東口)タクシー乗り場から約 7 分

循環バス「めぐりん」

岡山駅前から循環バスで「大学病院入口」で下車

岡山大学公式ホームページ「交通アクセス」

(<https://www.okayama-u.ac.jp/tp/access/access.html>)

③ 担当窓口

学務部学務企画課

所在地: 津島地区東キャンパス 一般教育棟A棟2階

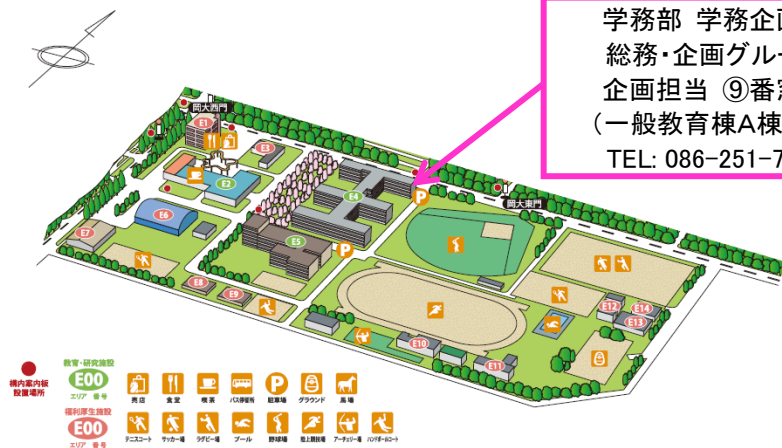

学務部 学務企画課
総務・企画グループ
企画担当 ⑨番窓口
(一般教育棟A棟2階)
TEL: 086-251-7186

津島地区東キャンパス

E1	南福祉施設 (ビーデユニオン)	E4	学務部 国際部 グローバル人材育成院 L-café 一般教育棟D・E棟 教育推進機構 学生支援部門 障がい学生支援室 スポーツ支援室	E6	清水記念体育館
E2	学生会館 教育推進機構 入試・高大接続部門 学生支援部門 キャリア・学生支援室	E5	グローバル・ディスカバリー・プログラム	E7	第二体育館
E3	保健管理センター 一般教育棟A~C棟 教学企画室 教育推進機構 共通教育部門 外国語教育部門 学生支援部門 学生相談室 留学生相談室 学習・教授支援 (CTE) 部門 AI 教授データサイエンスセンター			E8	第一武道館
E4				E9	第二武道館
				E10	体育管理施設
				E11	校友会文化系クラブ棟
				E12	校友会体育系クラブ棟
				E13	校友会トレーニング棟
				E14	合宿所

電話: 086-251-7186(直通)

対面授業(農学部)				01015																								
授業科目名:農場体験実習			担当教員氏名: 福田 文夫																									
Experience of Farm Practice																												
履修年次 1~4	1単位	夏季集中	集中3日間	学研災加入を履修の条件とする																								
<p>【授業の目的】 農学部附属山陽圏フィールド科学センターにおいて、実際の農場での作業や運営に参画し、土や作物、家畜に触れて、農業の面白さや奥深さについて理解を深める。</p>																												
<p>【授業内容】 1. 受講を希望する学生は事前に担当教員(ffukuda@(@以下は okayama-u.ac.jp))に直接メールにて問い合わせ下さい(希望人数によっては抽選になります)。 8月1日(金)17:00より、農学部第3講義室においてオリエンテーションを行い、履修の確認と注意事項を説明します。</p> <p>2. フィールド科学センターにおいて、夏期休暇の3日間(9月24、25、26日)、以下のような要領で実習を行います。</p> <p>1) 野菜部門(岡山農場)、果樹部門(岡山農場)、水田部門(岡山農場)、畜産部門(津高牧場)において、教員・技術職員とともに作業を行い、農業技術の体系を習得して、その必要性、合理性を理解するとともに、農業の面白さや奥深さを感じてもらう。</p> <p>2) 実習日程(詳細については、天候などの条件他で、時間帯を含め変更となる可能性がある)</p> <table border="0" style="width:100%; border-collapse: collapse;"> <thead> <tr> <th style="text-align: left;">9月24日(水)</th> <th style="text-align: left;">9月25日(木)</th> <th style="text-align: left;">9月26日(金)</th> </tr> </thead> <tbody> <tr> <td>10:30-11:45 センター紹介</td> <td>9:00-10:15 果樹園管理 1</td> <td>9:00-9:30 移動(津高牧場)</td> </tr> <tr> <td>11:45-13:15 昼食(生協等)</td> <td>10:30-11:45 畑雑草の管理</td> <td>9:45-10:45 草地の管理</td> </tr> <tr> <td>13:15-15:00 水田の管理</td> <td>11:45-13:15 昼食(生協等)</td> <td>11:00-12:00 和牛の管理</td> </tr> <tr> <td>15:15-17:00 野菜の管理 1</td> <td>13:15-15:00 ブドウの収穫</td> <td>12:00-12:30 移動(岡山農場)</td> </tr> <tr> <td>17:00 解散</td> <td>15:15-16:00 果樹園管理 2</td> <td>12:30-14:00 昼食(生協等)</td> </tr> <tr> <td></td> <td>16:00-17:00 ブドウの評価</td> <td>14:00-16:00 野菜の管理2</td> </tr> <tr> <td></td> <td>17:00 解散</td> <td>16:00-16:30 着替え、解散</td> </tr> </tbody> </table> <p>3) 終了後、指示されたレポートは、Moodle にて担当教員へ提出する。</p>					9月24日(水)	9月25日(木)	9月26日(金)	10:30-11:45 センター紹介	9:00-10:15 果樹園管理 1	9:00-9:30 移動(津高牧場)	11:45-13:15 昼食(生協等)	10:30-11:45 畑雑草の管理	9:45-10:45 草地の管理	13:15-15:00 水田の管理	11:45-13:15 昼食(生協等)	11:00-12:00 和牛の管理	15:15-17:00 野菜の管理 1	13:15-15:00 ブドウの収穫	12:00-12:30 移動(岡山農場)	17:00 解散	15:15-16:00 果樹園管理 2	12:30-14:00 昼食(生協等)		16:00-17:00 ブドウの評価	14:00-16:00 野菜の管理2		17:00 解散	16:00-16:30 着替え、解散
9月24日(水)	9月25日(木)	9月26日(金)																										
10:30-11:45 センター紹介	9:00-10:15 果樹園管理 1	9:00-9:30 移動(津高牧場)																										
11:45-13:15 昼食(生協等)	10:30-11:45 畑雑草の管理	9:45-10:45 草地の管理																										
13:15-15:00 水田の管理	11:45-13:15 昼食(生協等)	11:00-12:00 和牛の管理																										
15:15-17:00 野菜の管理 1	13:15-15:00 ブドウの収穫	12:00-12:30 移動(岡山農場)																										
17:00 解散	15:15-16:00 果樹園管理 2	12:30-14:00 昼食(生協等)																										
	16:00-17:00 ブドウの評価	14:00-16:00 野菜の管理2																										
	17:00 解散	16:00-16:30 着替え、解散																										
<p>【テキスト】 特に使用せず、プリント・プロジェクター等を適宜用いる。</p>																												
<p>【参考図書】 応用植物科学栽培実習マニュアル、森源治郎ほか監修、養賢堂、東京(2000)ISBN4-8425-0058-1</p>																												
<p>【成績評価の方法】 出席と実習に対する取り組み態度及びレポートの内容を重視して評価する。</p>																												

令和7年度 **前期** **第1・2学期** **夏季集中** 開講科目用

大学コンソーシアム岡山 単位互換履修科目履修願

所属大学の 受付番号	
受入大学の 受付番号	

* 学生は太枠内のみ記入

岡山大学長 殿

提出日	年	月	日
ふりがな			
氏 名			印

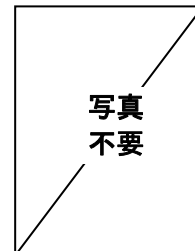

この度、貴学において単位互換履修生として下記の科目を履修したいので、許可をお願いいたします。

所属大学等	大学				
学部・学科・学年	学部		学科	年	
(所属大学) 学生番号	性別	生年 月 日	西暦 年		
			昭和・平成・令和 年 月 日		
現住所	〒 - Tel () -				
メールアドレス	@				

※なるべく所属大学で付与されているメールアドレスをご記入ください。

* 履修受付締切日：前期・第1～2学期・夏季集中：4月2日(水)15時まで

* 区分(教養/専門)：開講大学の区分を示しています。受講生の所属大学における区分については、申込みの際に所属大学で確認してください。

No	授業科目	区分	担当教員	単位	開講期	配当学年	備考	曜日・時限	履修希望	評価
遠隔授業科目										
01101	人文学概説(西洋美術史a)	専門	龍野 有子	1	第1学期	2~4	オンデマンド	木 13:25~15:15		
01102	人文学概説(西洋美術史b)	専門	龍野 有子	1	第2学期	2~4	オンデマンド	木 13:25~15:15		
01105	人文学概説(日本美術史a)	専門	大久保 範子	1	第1学期	2~4	オンライン	水 10:45~12:35		
01106	人文学概説(日本美術史b)	専門	大久保 範子	1	第2学期	2~4	オンライン	水 10:45~12:35		
01107	人文学概説(美学2a)	専門	川野 恵子	1	第1学期	2~4	オンライン	火 10:45~12:35		
01108	人文学概説(美学2b)	専門	川野 恵子	1	第2学期	2~4	オンライン	火 10:45~12:35		
01111	現代社会と先端物理学	教養	池田 直	1	第2学期	1~2	オンデマンド	火 13:25~15:15		
01112	キャンパスライフ不 適応への対策講座	教養	原田 新 池谷 航介	1	第2学期	1~4	本授業は、特に大学1年生で、入学後に大学生活の様々な面で困り感を抱えていたり、大学生活に上手く馴染めていないという方を歓迎します。	オンデマンド授業として毎週授業教材をアップしますが、受講の曜日や時間は学生の任意の時間とします。		

No	授業科目	区分	担当教員	単位	開講期	配当学年	備考	曜日・時限	履修希望	評価
対面授業科目										
01001	人文学概説(哲学1)	専門	植村 玄輝	2	第1・2学期	2~4		金 13:25~15:15		
01002	人文学講義(哲学)	専門	竹島 あゆみ	2	第1・2学期	2~4		木 13:25~15:15		
01004	人文学講義(社会学a)	専門	齋藤 圭介	1	第1学期	2~4		火 13:25~15:15		
01005	社会学入門	教養	都島 梨紗	1	第2学期	2~4		火 10:45~12:35		
01006	中等社会科・公民科指導法IA	専門	桑原 敏典	1	第2学期	2~4		火 15:30~17:20		
01010	法哲学	専門	大森 秀臣	1	第2学期	3~4		火 13:25~15:15		
01011	一般化学1	専門	鈴木 孝義	1	第1学期	1~4		金 8:40~10:30		
01012	一般化学2	専門	武安 伸幸	1	第2学期	1~4		金 8:40~10:30		
01013	痛みの科学	専門	宮脇 卓也 他	1	第2学期	1~4		月 8:40~10:30		
01014	先端半導体テクノロジー入門	専門	紀和 利彦 平木 英治 鶴田 健二	1	夏季集中	1	日程・講義室は別途周知			
01015	農場体験実習	専門	福田 文夫	1	夏季集中	1~4	●開催場所:岡山大学農学部 山陽圏フィールド科学センター ●定員15名程度 ●学研災加入を履修の条件とする。	9/24~26(3日間)		
01016	Introductory Mathematics I	専門	UDDIN MD . AZHAR	1	第2学期	1~4	※英語による授業	月 13:25~15:15		
01018	健康・スポーツ科学C	教養	榎本 翔太 鈴木 久雄	1	第1~4学期 まがり	1~4		水 18:30~20:20		
01019	韓国語中級	教養	陳 南澤	1	第1学期	1~4	詳細はシラバス参照 第1学期と第2学期を併せて 受講することが望ましい。	火 13:25~15:15		
01020	韓国語中級	教養	陳 南澤	1	第2学期	1~4		火 13:25~15:15		
01025	生命保険を考える	教養	山本 一輝	1	第1学期	1~4		月 13:25~15:15		
01026	生命保険を考える	教養	山本 一輝	1	第2学期	1~4		金 13:25~15:15		
01030	中国語中級	教養	孫 路易	1	第1学期	1~4		火 10:45~12:35		
01031	中国語中級	教養	孫 路易	1	第2学期	1~4		火 10:45~12:35		
01034	"アタリマエ"の科学 ~スマホに映る半導体と社会~	教養	宮崎 悟	1	夏季集中	1~4	●定員 10名 9/18(木)は工場見学で学外 に移動して講義を行います。	9/17(水) 8:40~15:15 9/18(木) 8:40~15:15 9/19(金) 8:40~12:35 (計 16 時限)		

写真提出枚数 (カラー、4 cm × 3 cm、裏面に大学名・氏名を記入する)	身分証明書用	学生原簿用	計
	0 枚	0 枚	0 枚